彰化縣政府處理教保相關人員疑似違反教保條例第33條第1項、幼照法第30條第1項規定之作業流程圖
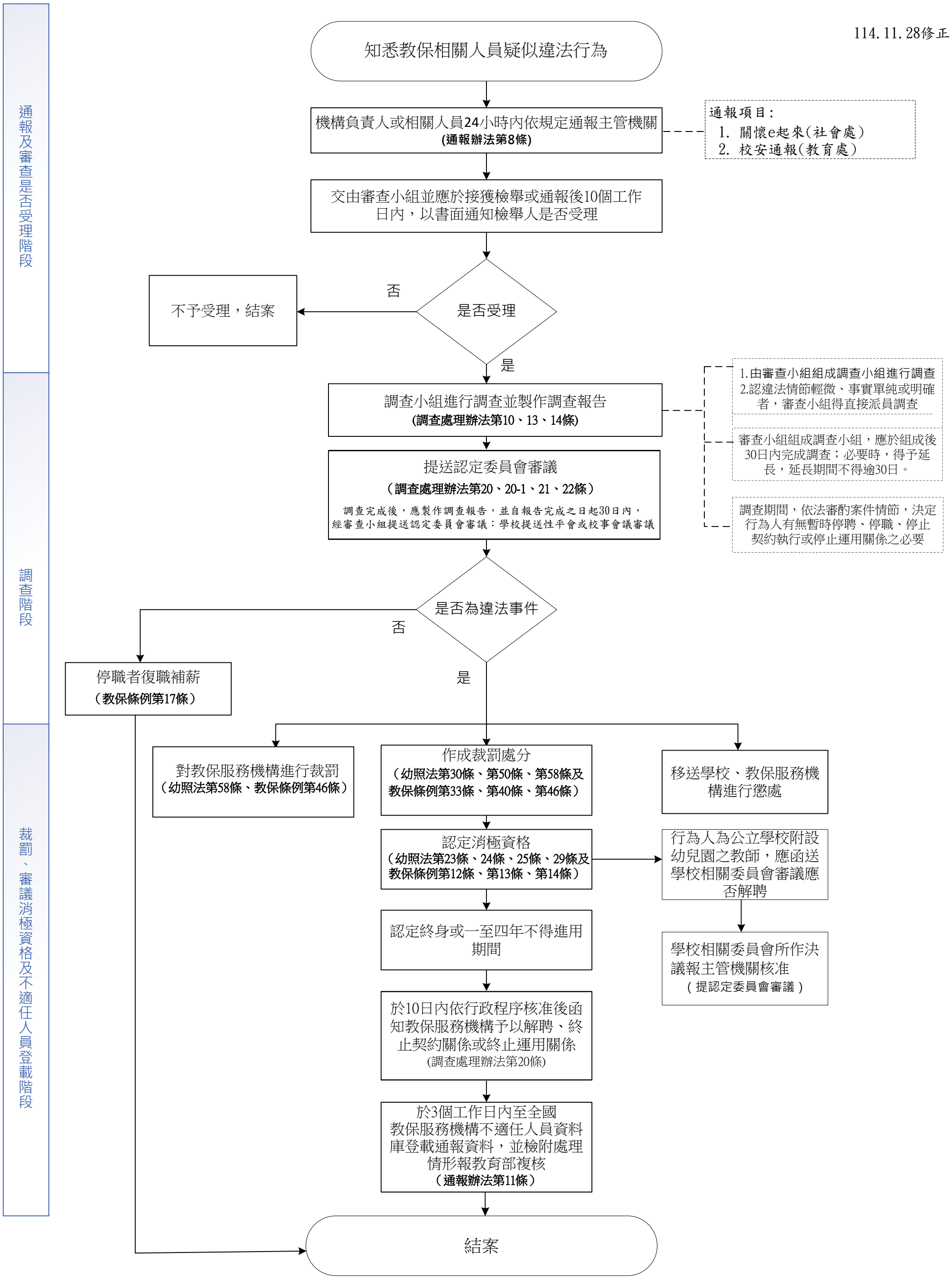
114.11.28修正